

# Saison 2026 \_

Souriez...  
Smile...



VOUS ÊTES À  
**La Plage** ★★★  
Camping · Caravaning



Un environnement remarquable  
*An outstanding environment*



Un parc boisé et fleuri  
*A beautiful landscaped park*



Un grand choix d'activités  
*A wide choice of activities*



Des hébergements de qualité  
*Top quality accommodation*



# Edito

## BIENVENUE AU CAMPING DE LA PLAGE \*\*\*\*

Au gré des pages de notre brochure, vous aurez compris ce qui fait le charme de notre camping : notre accès direct à la plage, le soin que nous apportons à la qualité de nos installations et de notre parc, la beauté et le bien-être qu'offre notre région, expliquent que de nombreux clients nous font, tous les ans, le plaisir d'une nouvelle visite.

**Ouvert du 2 mai au 20 septembre.**

## WELCOME TO CAMPING DE LA PLAGE\*\*\*\*

*As you look through the pages of our brochure, you will appreciate what accounts for the charm of our campsite : direct access to the beach, the care we take in ensuring the quality of our facilities and the grounds of the site, not to mention the healthy environment of what is a beautiful region. You will understand why so many guests come back from one year to the next.*

**Open from 2<sup>nd</sup> May to 20<sup>th</sup> September.**





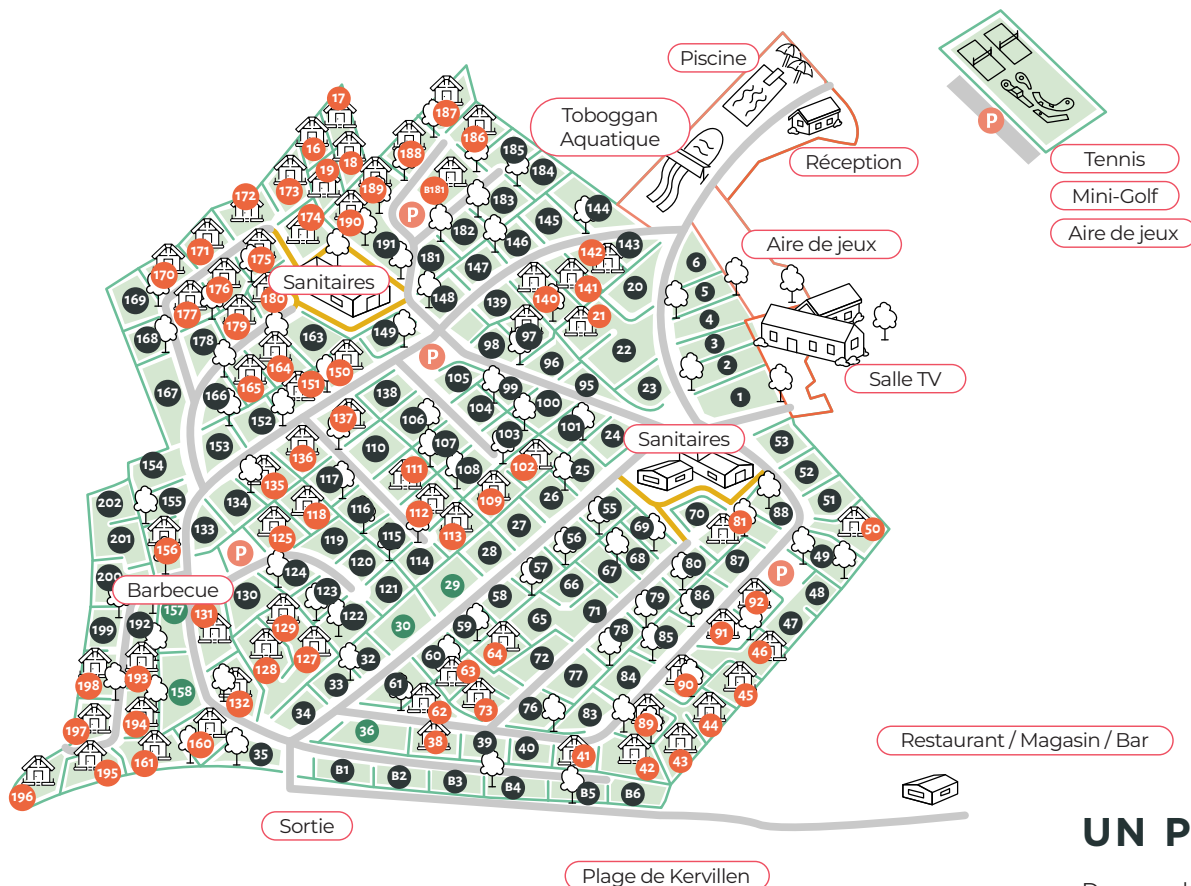

Ce plan est un plan de positionnement et n'est pas à l'échelle.  
This map is only for situating the pitches, and is not to scale.



## À KERVILEN

« Le vrai luxe, c'est d'avoir les pieds dans l'eau. Le sable fin, la baignade, le farniente : les enfants apprécient et les parents aussi ! »

« It's real luxury to be able to walk off the campsite onto the beach. Sea, sand and siesta...The children love it, and so do their parents ! »

## DES SANITAIRES MODERNES

## UN PARC BOISÉ

Des emplacements d'environ 100 m<sup>2</sup>, voir 130 m<sup>2</sup> pour les Premiums, délimités par des haies ou arbustes, avec branchement électrique (prise bleue européenne, minimum 25 m de câble nécessaires), eau et évacuation. Barbecues à gaz et électriques autorisés sur les emplacements. Espace barbecue à charbon.

Eau chaude gratuite, lavabo en cabines individuelles, bain pour enfants. Buanderie (5 machines à laver : 5 € le jeton et 4 machines à sécher : 4 € le jeton). Deux cabines pour handicapés avec douche, lavabo et WC. Nos deux sanitaires (douche-lavabo) sont chauffés.

## A LANDSCAPED PARK

Pitches of approximately 100 m<sup>2</sup>, (130 m<sup>2</sup> for Premiums), separated by bushes or hedges, with electricity (blue european plug, 25 m cable minimum required), water and drainage. Gas and electric barbecues allowed on the pitches. Communal area for charcoal barbecues.

## MODERN SHOWER BLOCKS

Free hot water, washbasins in individual cubicles, baby baths. The two shower blocks have heating. Laundries with 5 washing machines (5 €/ token) and 4 tumble dryers (4 €/ token). Facilities for handicapped with shower, basin, toilet.

# Des loisirs pour tous!

## NOS ANIMATIONS

Pendant les vacances scolaires de juillet et août : deux clubs enfants, tournois sportifs, balade nature.

En soirée : organisation de jeux et spectacles pour les familles.

## OUR ACTIVITIES

*During the school holidays of July and August: two kids clubs, sports tournaments, nature outings.*

*In the evening: organized games and shows for families.*





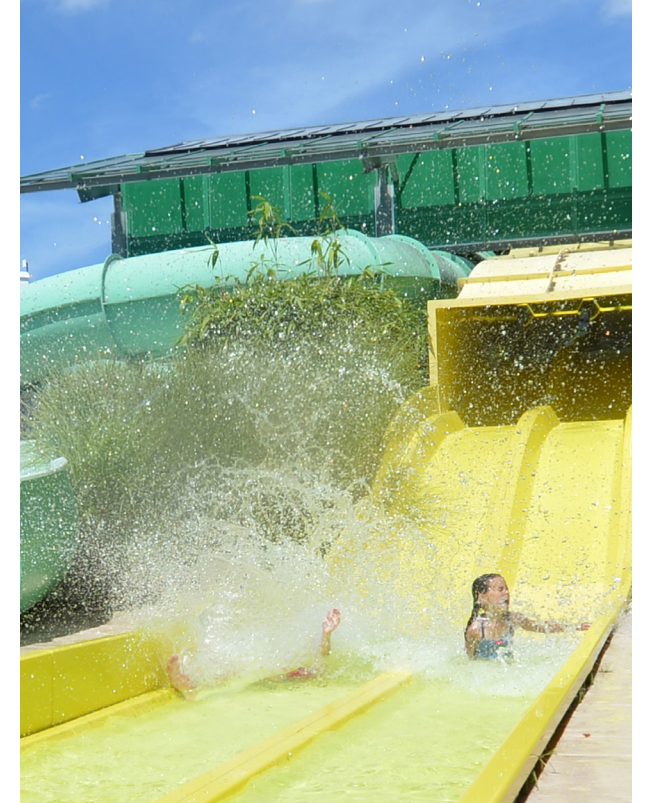

## NOS LOISIRS

Gratuits : Piscine (12 m x 6 m) et pataugeoire chauffées à 27 °C. Pistes de toboggans aquatiques. Aire de jeux pour les enfants, tennis de table, salle de télévision.

Payants : mini golf, tennis, location de vélos, vélos électriques, location de canoës, bain bouillonnant.

## ON SITE ACTIVITIES

*Free : Heated swimming pool (12 m x 6 m) and paddling pool (27 °C). Water slides. Children's playground, table tennis, TV room.*

*Extra charge : mini golf, tennis, bike rental, electric bicycles, canoe rental, jacuzzi.*



# Au coeur de la nature\_



## UN ENVIRONNEMENT PRÉSERVÉ

Le Camping de la Plage a la chance de bénéficier d'un accès direct à une superbe plage mais aussi d'être situé dans un environnement remarquable, en bordure d'un espace naturel protégé.

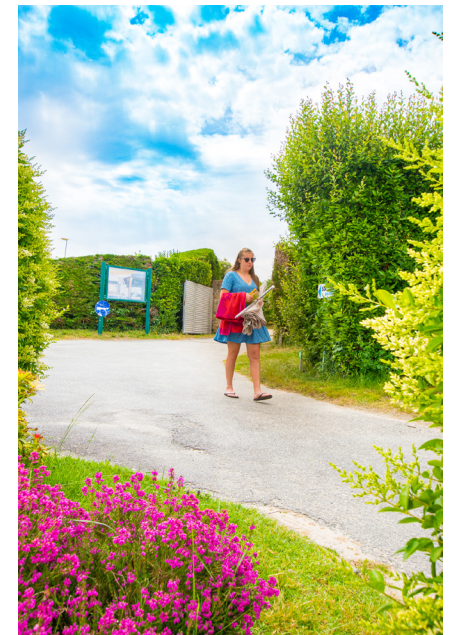

## A PRESERVED ENVIRONMENT

*Camping de la Plage not only offers the best seaside location with direct access to a fabulous beach, it is also located within an outstanding environment on the edge of a nature reserve.*







## NOS ENGAGEMENTS

Dans le cadre de notre engagement pour la préservation de l'environnement, nous avons mis en place plusieurs initiatives concrètes : installation de nichoirs pour oiseaux, chauve souris et hérisson, système de détection des fuites, ainsi que la mise en œuvre de procédés permettant d'économiser l'eau et l'électricité.

Ces actions nous ont permis d'obtenir cette année le label Clef Verte.

## OUR COMMITMENTS

As part of our commitment to protecting the environment, we have implemented several concrete initiatives: installing bird and bat resting boxes and hedgehog shelter, setting up a leak detection system, and introducing measures to save water and electricity.

Thanks to these efforts, we have been awarded the Green Key label this year.



**Cabane à don / Giving cabin**



**Utilisation de produits labellisés pour le nettoyage**

Use of certified cleaning products





# Explorer



## **LA TRINITÉ-SUR-MER (1.5 KM) -**

*Sailing school, canoe and boat hire. Boat trips, sea diving. Supermarket. Open air market on Tuesdays and Fridays. Yachting events all year. With its yachting marina, sea front and many restaurants. Numerous walks to discover.*

## **CARNAC (3 KM) -**

*Renowned for its prehistoric remains, it is also a lively seaside resort.*

## **QUIBERON (15 KM) -**

*The "côte sauvage", the casino.*

## **AURAY (13 KM) -**

*Busy little medieval town and old harbour.*

## **BELLE-ÎLE-EN-MER -**

*Beautiful island nearby.*

## **MORBIHAN GULF -**

*Boat trips with l'Angelus or Navix.*

## **VANNES (30 KM) -**

*Medieval town with ramparts.*

## **SUSCINIO - ELVEN - JOSSELIN -**

*Visit the castles of the dukes of Brittany.*

## **LA TRINITÉ-SUR-MER (1,5 KM) -**

École de voile, canoës et location de bateaux. Promenades en bateau, plongée sous-marine. Supermarché. Marchés le mardi et vendredi. Nombreuses régates tout au long de l'année. Son port de plaisance et son cours des quais avec ses restaurants. Ses nombreux sentiers pédestres.

## **CARNAC (3 KM) -**

Haut lieu de la préhistoire et station balnéaire animée.

## **QUIBERON (15 KM) -**

La côte sauvage et le casino.

## **AURAY (13 KM) -**

Petite ville très commerçante. Le vieux port.

## **BELLE-ÎLE-EN-MER -**

La bien nommée.

## **LE GOLFE DU MORBIHAN -**

En vedette sur l'Angelus ou Navix.

## **VANNES (30 KM) -**

Ville médiévale.

## **SUSCINIO - ELVEN - JOSSELIN -**

La route des Ducs de Bretagne et ses châteaux.

## “LA TRINITÉ-SUR-MER

“On nous avait dit que la région était belle : paysages magnifiques, légendes captivantes, patrimoine historique et culturel fascinant. C'est vrai !”

“We were told it was a beautiful area : magnificent scenery, fascinating legends, history and culture. And it's all true!”

”







## À LA DÉCOUVERTE DES SENTIERS : BALADES À PIED ET À VÉLO

Situé directement sur le GR34, le Camping de la Plage est le point de départ parfait pour vos randonnées à pied. Empruntez le sentier côtier pour rejoindre La Trinité-sur-Mer en environ 1 heure, et profitez d'une balade aux panoramas exceptionnels.

Au départ du camping, partez à vélo à la découverte des trésors de la région. Explorez les célèbres alignements de Carnac en empruntant chemins et petites routes pittoresques. Pour les plus aventureux, laissez-vous tenter par une balade jusqu'à Quiberon, à une vingtaine de kilomètres, accessible par des pistes cyclables et de charmantes petites routes.

## DISCOVERING THE TRAILS: WALKING AND BIKING PATHS

*Located directly on the GR34 trail, Camping de la Plage is the perfect starting point for your hikes. Take the coastal path to reach La Trinité-sur-Mer in about 1 hour and enjoy a walk with exceptional views.*

*Starting from the campsite, set off by bike to discover the region's treasures. Explore the famous Carnac alignments by following scenic paths and small country roads. For the more adventurous, consider a ride to Quiberon, around twenty kilometres away, accessible via bike paths and charming small roads.*



# Tarifs locations



- Hors saison *Low season*
- Mi saison *Mid season*
- Haute saison *High season*

## OFFRES SPÉCIALES

Pour toute location, **Les frais de réservation sont offerts** pour toute réservation commençant avant le 30 juin ou après le 28 août.

**15 Jours gagnants :** nous vous faisons bénéficier d'une réduction de 10 % sur les frais d'hébergement (hors option et supplément) pour la réservation d'un séjour de 14 nuits consécutives minimum finissant au plus tard le 05/07 ou commençant à partir du 28/08. Tarif T.T.C. comprenant la T.V.A. à 10 % et susceptible d'ajustement en cas de modification de la T.V.A.

Du 03/07 au 28-30/08, les locations se font au moins pour une semaine.

## SPECIAL OFFERS

*There is **no booking fee** on a reservation for a holiday beginning before 30/06 or after 28/08.*

***10 % Off** the weekly price (excluding optional extras) for the reservation of 14 consecutive nights minimum in one of our mobile-homes when the holiday ends the 05/07 at the latest or begins from 28/08 or after. Price includes V.A.T. at 10 % and may be subject to modification in case of increase in the rate of V.A.T.*

*From 03/07 to 28-30/08 rentals are for one week minimum.*

Tarifs T.T.C. comprenant la fourniture d'eau, d'électricité et de gaz ainsi qu'une T.V.A. de 10 % ne comprenant pas la taxe de séjour de 0,60 €, par nuit pour toute personne de 18 ans et plus (modifiable en cas de changement de taux). Une caution de 200 € vous sera demandée à l'arrivée. Réservation : avec un acompte de 20 % et doit couvrir au moins la première nuitée plus 15 € de frais de réservation (ne pas envoyer d'argent avant d'avoir reçu un contrat !). Modes de paiement : espèce, chèques bancaires, CB : visa / mastercard / eurocard, chèques vacances papier et connect. L'assurance annulation (facultative) est disponible sur demande auprès de l'accueil du camping ou sur : [www.camping-plage.com](http://www.camping-plage.com) - Devis gratuit sur demande. / *Prices include water, electricity, gas, and V.A.T. at 10 %. They do not include the local tax of 0.60 € per person from 18 years, and per night (subject to modification in case of change of rate). A breakages guarantee of 200 € is payable on arrival with credit card number. Reservation with a deposit of 20 % which covers at least the first night plus 15 € booking fee (please do not send any money until you have received a contract). Cash, credit card accepted : visa / mastercard / eurocard. Cancellation insurance is available on request from the campsite or on : [www.camping-plage.com](http://www.camping-plage.com)*

Arrivée à 16h, départ à 10h / *Arrival at 4 p.m., departure at 10 a.m.* - Petite tente près du mobil-home : 20 € par semaine / *Small tent next to mobile-home: 20 € per week* - SUPPLÉMENT : Animal 3 € par jour / *EXTRA CHARGE: Pet 3 € per day* - Taxe de séjour : du 02/05 au 20/09 : 0,60 € par nuit et pour toute personne de 18 ans et plus (modifiable en cas de changement de taux) / *Local Tax from 02/05 to 20/09 : 0.60 € per person from 18 years old and per night (subject to modification in case of change of rate).*

## OPTIONS\* / OPTIONAL EXTRAS\*

Assurance annulation <i>Cancellation insurance</i>	2,90 % du prix total de la prestation <i>2.90 % of the total price of the holiday</i>
Lit bébé, réhausseur bébé ou baignoire / <i>Cot, baby booster seat or bath</i>	3€ par équipements par jour <i>item per day</i>
Four / <i>Oven</i>	20 € / semaine <i>week</i>
Draps / <i>Bedlinen</i>	Coton <i>Cotton</i> : 13 € / paire <i>pair</i>
Ménage / <i>Cleaning costs</i>	Forfait 75 € / <i>fixed price 75 €</i>

\*sur réservation uniquement / \* advance booking required



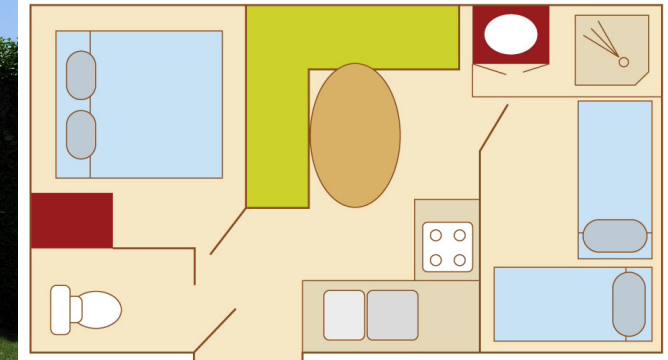

# COTTAGE DE BRETAGNE

7,60 m x 3,40 m - 25,80 m<sup>2</sup> - 2021, 2015 / rénovés 2020 ou 2024 et 2026 / 7.60 m x 3.40 m - 25.80 m<sup>2</sup> - 2021, 2015 / renovated 2020 ou 2024 and 2026

- 5/6 couchages
- convertible sofa bed
- réfrigérateur congélateur fridge - deep freeze
- douche shower

Terrasse pouvant se couvrir ou se découvrir.  
Covered raised decking.

- > **Chambre 1** : 1 lit 140x190 - 1 bed 140x190
- > **Chambre 2** : 2 lits 80x190 / 1 lit 70x190 - 2 beds 80x190 / 1 bed 70x190
- > **Chauffage** : Salon - Living room

**Du 04/07 au 29/08 réservation à la semaine uniquement, du samedi au samedi**  
From 04/07 to 29/08, bookings by the week only, from Saturday to Saturday

Weekend - prix nuitée / Weekend - price per night

02/05 03/05		08/05 10/05		13/05 - 17/05 Ascension (3 nuits min.)		22/05 - 25/05 Pentecôte		29/05 31/05		05/06 - 07/06 12/06 - 14/06		19/06 21/06		26/06 28/06		03/07 04/07		04/07 05/07	
1/3p.	4/6p.	1/3p.	4/6p.	1/3p.	4/6p.	1/3p.	4/6p.	1/3p.	4/6p.	1/3p.	4/6p.	1/3p.	4/6p.	1/3p.	4/6p.	1/3p.	4/6p.	1/3p.	4/6p.
70 €	75 €	70 €	75 €	82,50 €	82,50 €	82,50 €	82,50 €	70 €	75 €	79,50 €	82,50 €	81,50 €	83,50 €	95 €	100 €	95 €	100 €	-	-

Weekend prix nuitée suite / Weekend price per night continuation

28/08 29/08		29/08 30/08		04/09 06/09		11/09 13/09		18/09 20/09	
1/3p.	4/6p.	1/3p.	4/6p.	1/3p.	4/6p.	1/3p.	4/6p.	1/3p.	4/6p.
-	-	95 €	100 €	81,50 €	83,50 €	79,50 €	82,50 €	70 €	75 €

Hors weekend prix nuitée / Price per night outside of the weekend

03/05 13/05		17/05 22/05		25/05 19/06		21/06 26/06		28/06 03/07	
1/3p.	4/6p.	1/3p.	4/6p.	1/3p.	4/6p.	1/3p.	4/6p.	1/3p.	4/6p.
54 €	58 €	54 €	58 €	67 €	70 €	70 €	75 €	90 €	95 €

Hors weekend prix nuitée suite / Price per night outside weekend continuation

31/08 11/09		13/09 18/09	
1/3p.	4/6p.	1/3p.	4/6p.
67 €	70 €	56,50 €	60,50 €

	La semaine / Per week	
02/05 - 23/05	1/3p.	378 €
	4/6p.	406 €
23/05 - 20/06	1/3p.	469 €
	4/6p.	490 €
20/06 - 27/06	1/3p.	490 €
	4/6p.	525 €
27/06 - 04/07	1/3p.	630 €
	4/6p.	665 €
04/07 - 11/07	1/6p.	959 €
11/07 - 18/07		1113 €
18/07 - 25/07		1155 €
25/07 - 01/08		1169 €
01/08 - 08/08		1169 €
08/08 - 15/08		1078 €
15/08 - 22/08		987 €
22/08 - 29/08		1/6p.
29/08 - 12/09	1/3p.	469 €
	4/6p.	490 €
12/09 - 20/09	1/3p.	395,50 €
	4/6p.	423,50 €





## FAMILIAL TERRASSE

8,30 m x 3 m - 25 m<sup>2</sup> - 2023, 2020, 2018, 2015  
8,30 m x 3 m - 25 m<sup>2</sup> - 2023, 2020, 2018, 2015



couchages



convertible  
sofa bed



douche  
shower



réfrigérateur congélateur  
fridge - deep freeze



Terrasse surélevée.  
Raised decking.

- > **Chambre 1 :** 1 lit 140x190 - *1 bed 140x190*
- > **Chambre 2 :** 2 lits 70x190 - *2 beds 70x190*
- > **Chauffage :** Salon - *Living room*

**Du 04/07 au 30/08 semaine  
uniquement / From 04/07  
du 30/08 week only**

	La semaine / Per week	
02/05 - 23/05	1/3p.	364 €
	4/5p.	392 €
23/05 - 20/06	1/3p.	409,50 €
	4/5p.	437,50 €
20/06 - 27/06	1/3p.	469 €
	4/5p.	504 €
27/06 - 04/07	1/3p.	598,50 €
	4/5p.	630 €
04/07 - 11/07	1/5p.	924 €
11/07 - 18/07		1001 €
18/07 - 25/07		1071 €
25/07 - 01/08		1078 €
01/08 - 08/08		1078 €
08/08 - 15/08	1/5p.	969,50 €
15/08 - 22/08		948,50 €
22/08 - 29/08		679 €
29/08 - 12/09		409,50 €
	4/5p.	437,50 €
12/09 - 20/09	1/3p.	381,50 €
	4/5p.	409,50 €

Weekend - prix nuitée Weekend - price per night	1/3p.	4/5p.
02/05 - 03/05	66 €	70 €
08/05 - 10/05	66 €	70 €
13/05 - 17/05 Ascension (3 nuits min.)	76,50 €	76,50 €
22/05 - 25/05 Pentecôte	76,50 €	76,50 €
29/05 - 31/05	66 €	70 €
05/06 - 07/06	74,50 €	78,50 €
12/06 - 14/06	77,50 €	81,50 €
19/06 - 21/06	90 €	93 €
26/06 - 28/06	90 €	93 €
03/07 - 04/07	132 €	132 €
04/07 - 05/07	-	-
28/08 - 29/08	90 €	93 €
29/08 - 30/08	77,50 €	81,50 €
04/09 - 06/09	74,50 €	78,50 €
11/09 - 13/09	66 €	70 €
18/09 - 20/09		

Hors weekend prix nuitée / Price per night outside of the weekend		
03/05 - 13/05	52 €	56 €
17/05 - 22/05	52 €	56 €
25/05 - 19/06	58,50 €	62,50 €
21/06 - 26/06	67 €	72 €
28/06 - 03/07	85,50 €	90 €
31/08 - 11/09	58,50 €	62,50 €
13/09 - 18/09	54,50 €	58,50 €



## FAMILIAL

7,80 m x 3 m - 23,40 m<sup>2</sup> - 2020, 2018, 2015 et 2026 / 7,80 m x 3 m - 23,40 m<sup>2</sup> - 2020, 2018, 2015 and 2026



couchages



convertible  
sofa bed



douche  
shower



réfrigérateur congélateur  
fridge - deep freeze



Terrasse ras du sol.  
Ground level-decking.

- > **Chambre 1 :** 1 lit 140x190 - *1 bed 140x190*
- > **Chambre 2 :** 2 lits 70x190 - *2 beds 70x190*
- > **Chauffage :** Salon - *Living room*

**Du 04/07 au 30/08 semaine  
uniquement / From 04/07  
du 30/08 week only**

	La semaine / Per week	
03/05 - 23/05	1/3p.	329 €
	4/5p.	364 €
23/05 - 20/06	1/3p.	378 €
	4/5p.	420 €
20/06 - 27/06	1/3p.	427 €
	4/5p.	455 €
27/06 - 04/07	1/3p.	556,50 €
	4/5p.	584,50 €
04/07 - 11/07	1/5p.	861 €
11/07 - 18/07		931 €
18/07 - 25/07		1015 €
25/07 - 01/08		1015 €
01/08 - 08/08		1036 €
08/08 - 15/08	1/5p.	941,50 €
15/08 - 22/08		899,50 €
22/08 - 29/08		630 €
29/08 - 12/09		378 €
	4/5p.	420 €
12/09 - 20/09	1/3p.	343 €
	4/5p.	378 €

Weekend - prix nuitée Weekend - price per night	1/3p.	4/5p.
02/05 - 03/05	62 €	66 €
08/05 - 10/05	62 €	66 €
13/05 - 17/05 Ascension (3 nuits min.)	72,50 €	72,50 €
22/05 - 25/05 Pentecôte	72,50 €	72,50 €
29/05 - 31/05	62 €	66 €
05/06 - 07/06	68,50 €	74,50 €
12/06 - 14/06	73,50 €	77,50 €
19/06 - 21/06	83,50 €	88,50 €
26/06 - 28/06	83,50 €	88,50 €
03/07 - 04/07	123 €	123 €
04/07 - 05/07	-	-
28/08 - 29/08	83,50 €	88,50 €
29/08 - 30/08	73,50 €	77,50 €
04/09 - 06/09	68,50 €	74,50 €
11/09 - 13/09	62 €	66 €
18/09 - 20/09		

Hors weekend prix nuitée / Price per night outside of the weekend		
03/05 - 13/05	47 €	52 €
17/05 - 22/05	47 €	52 €
25/05 - 19/06	54 €	60 €
21/06 - 26/06	61 €	65 €
28/06 - 03/07	79,50 €	83,50 €
31/08 - 11/09	54 €	60 €
13/09 - 18/09	49 €	54 €





**DUO**

6,60 m x 3 m - 20 m<sup>2</sup> - 2017 / 6,60 m x 3 m - 20 m<sup>2</sup> - 2017

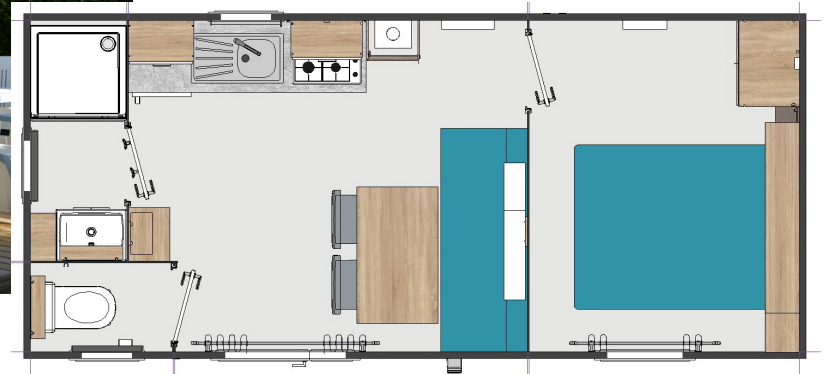

couchages



convertible  
sofa bed



réfrigérateur  
fridge



douche  
shower



Terrasse ras du sol. / Ground level-decking.

- > **Chambre 1:** 1 lit 160x200 - 1 *bed 160x200*
- > **Chauffage:** Salon + Chambre - *Bedroom + Living room*

**En juillet & août arrivée vendredi au vendredi ou du dimanche au dimanche**  
*In July and august arrivals from Friday to Friday or Sunday to Sunday*

Weekend - prix nuitée / Weekend - price per night

02/05 03/05	08/05 10/05	13/05 - 17/05 Ascension (3 nuits min.)	22/05 - 25/05 Pentecôte	29/05 31/05	05/06 - 07/06 12/06 - 14/06	19/06 21/06	26/06 28/06	03/07 04/07	04/07 05/07
1/4p.	1/4p.	1/4p.	1/4p.	1/4p.	1/4p.	1/4p.	1/4p.	1/4p.	1/4p.
56 €	56 €	64 €	64 €	56 €	66 €	72,50 €	76 €	76 €	107 €

Weekend prix nuitée suite / Weekend price per night continuation

28/08 29/08	29/08 30/08	04/09 06/09	11/09 13/09	18/09 20/09
1/4p.	1/4p.	1/4p.	1/4p.	1/4p.
76 €	76 €	72,50 €	66 €	56 €

Hors weekend prix nuitée / Price per night outside of the weekend

03/05 13/05	17/05 22/05	25/05 19/06	21/06 26/06	28/06 03/07
1/4p.	1/4p.	1/4p.	1/4p.	1/4p.
44 €	44 €	53 €	60 €	71 €

Hors weekend prix nuitée  
suite / Price per night outside  
weekend continuation

31/08 11/09	1/4p.	13/09 18/09	1/4p.
	53 €		48 €

La semaine / Per week

02/05 - 22/05	308 €
22/05 - 19/06	371 €
19/06 - 26/06	420 €
26/06 - 03/07	497 €
03/07 - 10/07	749 €
10/07 - 17/07	798 €
17/07 - 24/07	847 €
24/07 - 31/07	868 €
31/07 - 07/08	868 €
07/08 - 14/08	784 €
14/08 - 21/08	721 €
21/08 - 28/08	546 €
28/08 - 11/09	371 €
11/09 - 20/09	336 €





# TITHOME

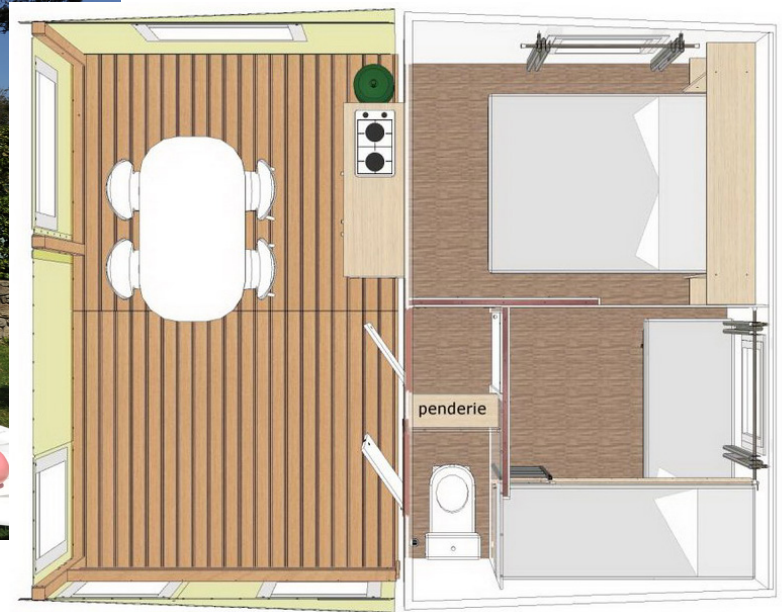

4,10 m x 5,20 m - 21,30 m<sup>2</sup> - rénovés 2018 / 4,10 m x 5,20 m - 21,30 m<sup>2</sup> - rénovés 2018



couchages



réfrigérateur / fridge

- > **Chambre 1 :** 1 lit 140x190 - 1 bed 140x190
- > **Chambre 2 :** 2 lits 70x190 - 2 beds 70x190
- > **Chauffage :** Chambres - Bedroom



Terrasse couverte / Covered raised decking

**En juillet & août arrivée du dimanche au dimanche**  
In July and August arrivals from Sunday to Sunday

Weekend - prix nuitée / Weekend - price per night

02/05 03/05	08/05 10/05	13/05 - 17/05 Ascension (3 nuits min.)	22/05 - 25/05 Pentecôte	29/05 31/05	05/06 - 07/06 12/06 - 14/06	19/06 21/06	26/06 28/06	03/07 04/07	04/07 05/07
1/4p.	1/4p.	1/4p.	1/4p.	1/4p.	1/4p.	1/4p.	1/4p.	1/4p.	1/4p.
44 €	44 €	47 €	47 €	44 €	52 €	55 €	66 €	66 €	66 €

Weekend prix nuitée suite / Weekend price per night continuation

28/08 29/08	29/08 30/08	04/09 06/09	11/09 13/09	18/09 20/09
1/4p.	1/4p.	1/4p.	1/4p.	1/4p.
-	-	55 €	52 €	44 €

Hors weekend prix nuitée / Price per night outside of the weekend

03/05 13/05	17/05 22/05	25/05 19/06	21/06 26/06	28/06 03/07
1/4p.	1/4p.	1/4p.	1/4p.	1/4p.
34,50 €	34,50 €	43 €	46 €	54 €

Hors weekend prix nuitée  
suite / Price per night outside  
weekend continuation

31/08 11/09	1/4p.	13/09 18/09	1/4p.
	43 €		34,50 €

La semaine / Per week

02/05 - 24/05	241,50 €
24/05 - 21/06	301 €
21/06 - 28/06	322 €
28/06 - 05/07	378 €
05/07 - 12/07	665 €
12/07 - 19/07	721 €
19/07 - 26/07	770 €
26/07 - 02/08	791 €
02/08 - 09/08	791 €
09/08 - 16/08	714 €
16/08 - 23/08	619,50 €
23/08 - 30/08	413 €
30/08 - 13/09	301 €
13/09 - 20/09	241,50 €

1/4p.



# Tarifs Camping 2026

## OFFRES SPÉCIALES

Pour toute réservation d'emplacement, **les frais de réservation sont offerts** pour un séjour commençant avant le 04/07 ou après le 29/08. **En mai, juin et septembre : 7-6**, la septième nuit passée au camping consécutivement est gratuite, si vous utilisez le tarif public.

Si en plus vous réservez (avec versement d'un acompte), plus de 2 semaines avant votre arrivée, vous bénéficierez **d'une réduction de 10 %** sur le prix public affiché (hors option et supplément), pour tout séjour en mai, juin ou septembre.

## Camping pitch prices

### SPECIAL OFFERS

For the reservation of a campsite plot, there is **NO BOOKING FEE** for a holiday beginning before 04/07 or after 29/08. Camping pitches: In **MAY, JUNE AND SEPTEMBER: 7-6**, the 7th consecutive night spent on the campsite is free (not valid on club prices). And when you pay a deposit for a reservation made more than 2 weeks before your arrival, there is a **DISCOUNT OF 10 %** (excluding optional extras) on the advertised price for a holiday in May, June or September.



Arrivée à 14h, départ à 12h  
*Arrival at 2 p.m., departure at 12 p.m.*

Emplacement pour 1 à 2 personnes par nuit <i>Pitch per night for 1 or 2 persons</i>			
Emplacement : 130 m <sup>2</sup> + 2 pers. comprises <i>Pitch : 130 m<sup>2</sup> + up to 2 pers.</i>	29 €	45,50 €	59 €
Emplacement : 90-110 m <sup>2</sup> + 2 pers. comprises <i>Pitch : 90-110 m<sup>2</sup> + up to 2 pers.</i>	23 €	40 €	52 €
Emplacement petit + 2 pers. comprises <i>Small pitch + up to 2 pers.</i>	23 €	31,50 €	39 €
Carte de réduction <i>Discount card</i>	-20 %	-	-
Adulte supplémentaire <i>Extra adult</i>	6,50 €	6,50 €	6,50 €
Enfant (de 2 à 17 ans) <i>Child (2 to 17 years)</i>	5,50 €	5,50 €	5,50 €
Électricité 10A / <i>Electricity 10A</i>	6 €	6 €	6 €
Chien / <i>Dog</i>	2 €	2 €	2 €



Hors saison  
*Low season*

02/05 - 04/07  
30/08 - 20/09



Mi saison  
*Mid season*

04/07 - 18/07  
19/08 - 30/08



Haute saison  
*High season*

18/07 - 19/08

Location de réfrigérateur uniquement sur réservation et en fonction des disponibilités : 30 € par semaine, 5 € par jour.  
*Possibility of hiring a fridge, advance booking required and depending on availability 30 € per week, 5 € per day.*

Tarif TTC comprenant la TVA à 10 % et susceptible d'ajustement en cas de modification de la TVA. - Taxe de séjour : du 02/05 au 20/09 : 0,60 € par nuit pour toute personne de 18 ans et plus. Taxe de séjour modifiable en cas de changement de taux. Cartes de réduction acceptées du 02/05 au 04/07 et du 30/08 au 20/09. Une assurance annulation facultative est disponible sur demande. / Price include V.A.T. at 10 % and may be subject to modification in case of an increase in the rate of V.A.T. - Local Tax: from 02/05 to 20/09 : 0,60 € per person from 18 years, and per night. Subject to modification in case of change of rate. Discount card accepted between 02/05 and 04/07 and between 30/08 and 20/09. Optional : cancellation insurance is available on request.



# Contact

40 bis rue de Kervourden, 56470 LA TRINITÉ-SUR-MER

> Tel : 02 97 55 73 28

> Tel : 0033 (0) 297 55 73 28

[contact@camping-plage.com](mailto:contact@camping-plage.com)

## WWW.CAMPING-PLAGE.COM

Décision de classement Atout France du 29 juin 2021, 4 étoiles tourisme avec 187 emplacements dont 116 emplacements « confort caravane », 46 emplacements locatifs, 2 résidentiels et 23 tour opérateurs. Superficie 3 hectares | N° Siret : 31953841900015 | RCS Lorient | code APE : 552 C  
Médiateur de la consommation : Cm2c – 14 rue Saint Jean 75017 Paris – Tel 06 09 20 48 86.

Official class rating from 29th June 2021, 4 stars campsite with 187 pitches including 116 camping pitches, 46 accommodations, 2 private owners and 23 tour operators.

Surface area of 7.5 acre | N° Siret : 31953841900015 | RCS Lorient | code APE : 552 C

Médiateur de la consommation : Cm2c – 14 rue Saint Jean 75017 Paris – Tel 06 09 20 48 86.

Crédits photos : Camping de la Plage, YR Caoudal, J Vapillon, M Le Coz, G Coste

Création graphique : [www.mon-atelier-couleur.com](http://www.mon-atelier-couleur.com) - Document, plans et photos non contractuels - Sous réserve de toutes modifications et erreurs typographiques - Ne pas jeter sur la voie publique.

